Sezione A-A'

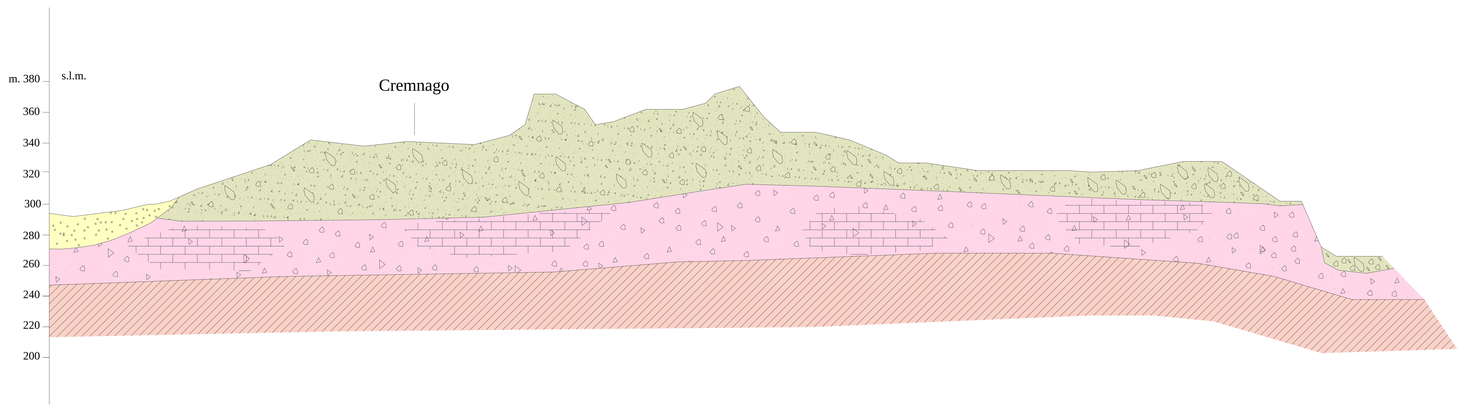

Sezione B-B'

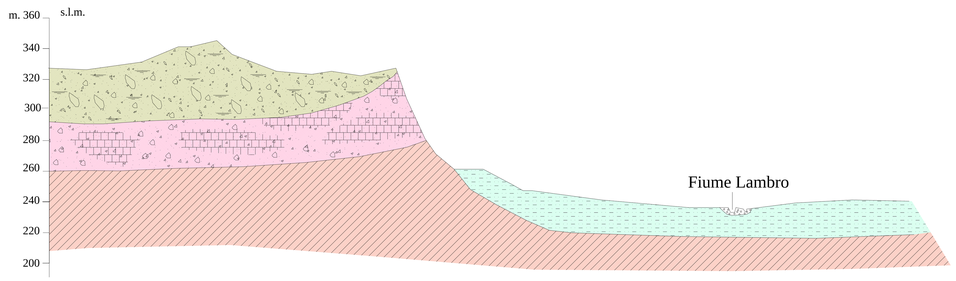

LEGENDA

DEPOSITI SUPERFICIALI

- Depositi morenici
- Depositi fluvioglaciali
- Depositi lacustri
- Depositi alluvionali recenti

SUBSTRATO ROCCIOSO

- Conglomerato del Ceppo
- Argille sotto il Ceppo

Dott. Flavio Rossini
Geologo

COMUNE DI INVERIGO
Provincia di COMO

Studio geologico - geomorfologico ed idrogeologico a supporto del P.G.T.
(conforme alle direttive L.R. 12/05)

TAVOLA N° 1/a
Sezioni geologiche

Dr. Geologo Flavio Rossini

Scala orizzontale 1/5000

Dr. Geologo Samuele Azzan